

小倉医療センター



交通アクセス



病院概要 (令和5年度)

病床数 : 400 床

医師数 : 69人(うち指導医 40人)

研修医数 : 10名

(1年5名たすきがけ1名 2年次4名)

全国津々浦々から
結集!

病院理念

この街には
この病院があるから
住みたいと思われるような
病院を目指します。



ローテーション・当直体制

1年次

(当直回数/月)

24週	12週	8週	4週
内科※ (2回)	救急 (2回)	外科※ (2回)	自由選択 (2回)

2年次

※一般外来4週以上を含む

4週	4週	4週	4週	32週
精神科 (3回)	地域医療 ※ (3回)	小児科※ (3回)	産婦人科 (5回)	自由選択 (3回)

自由選択は本当に自由！

内科（専門内科） 外科 小児科 麻酔科 産婦人科

精神科 眼科 放射線科 小児外科 整形外科

皮膚科 病理検査科 地域医療

4週単位でいくつでも選択できます（最大9科可能）

内科

肝臓 血液 糖尿病内分泌内科
循環器 消化器 呼吸器

研修のポイント

1. 24週通して横断的な研修が可能！
並行して繰り返し経験することでしっかり身につく
2. 週1回の新患外来で外来診療の基本をみっちり経験
3. 超音波検査を放射線科医から直接学べる！

24週間で多分野の患者さんを並行して担当！

指導医と協議して担当患者数や疾患を調整
(とりこぼしなく、無理しすぎず)

1年目研修医Aくんの担当症例（内科）

心不全

肝細胞癌 慢性C型肝炎

気管支喘息 消化管出血

Basedow病

1・2型糖尿病

びまん性大細胞型リンパ腫



どんな分野に進んでも役に立つ・・・

一般外来
(1回/週)

超音波外来(エコー)
(1回/週)

CVカテ挿入



内科カンファレンス



週に1回、担当患者について、
内科全体のカンファレンスで発表します。

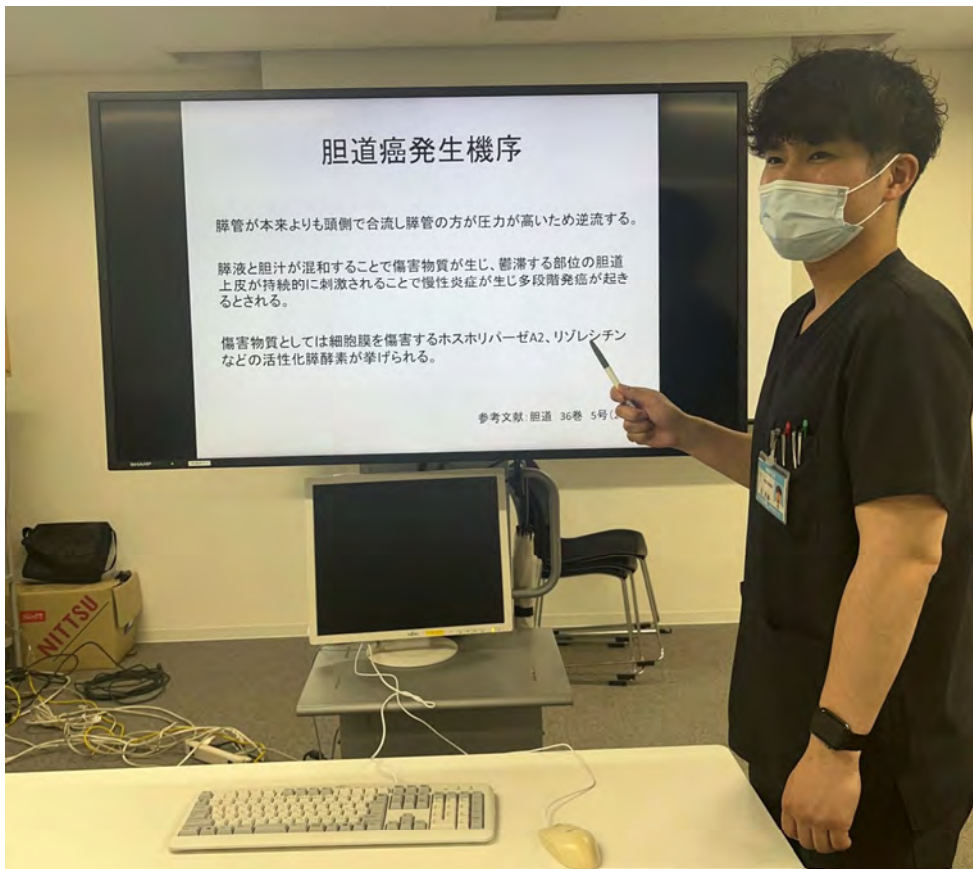

月に1回、先生方による勉強会
内科グランドラウンドも開催されます。



外科

上部消化管 下部消化管

肝・胆・膵 乳腺

研修のポイント

1. 外科的手技の基本を習得できる！
2. チームの一員として多くの手術に入れる！
3. 周術期管理・集中治療をみっちり学べる！

外科手技トレーニング



腹腔鏡下で鶴
を折りました!



そして手術へ...



小児科

一般 新生児 神経 アレルギー
循環器 内分泌

小児科研修のポイント

1. 新生児と一般小児の両分野を経験できる！
2. 専門的な疾患まで幅広く学べる！
3. 軽症から重症まで多数の救急症例を経験できる！

NICU 12床 / GCU 18床



産婦人科

分娩件数（令和4年度）

正常： 295 件
異常： 404 件

研修のポイント

1. とにかく**分娩件数が多い！**
（令和年実績件 うち合併症妊娠件）
2. **合併症妊娠の分娩管理を数多く経験できる！**
3. **様々な婦人科疾患の手術が経験できる！**



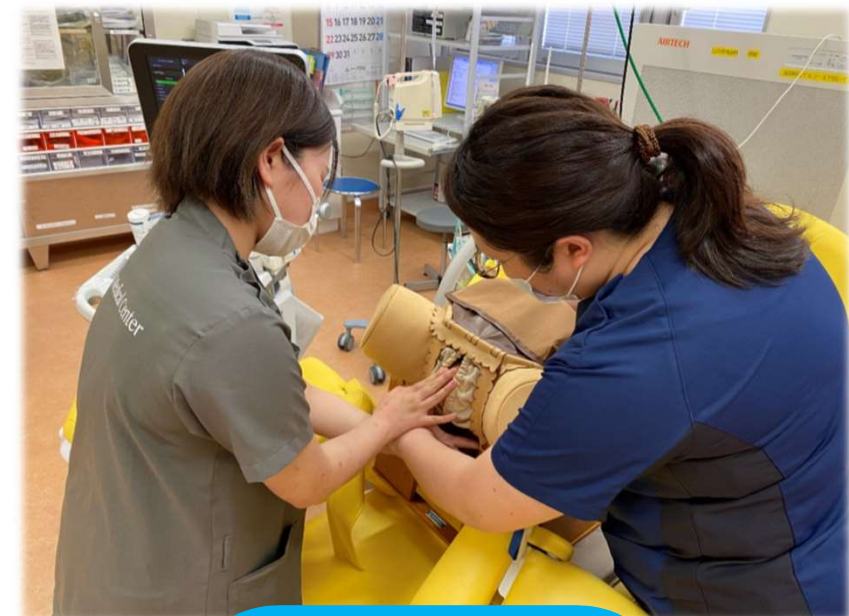

分娩介助練習



新生児診察



CTGとパルトグラムの勉強



分娩介助練習



新生児診察



CTGとパルトグラムの勉強

精神科

精神科病棟 50床

閉鎖ゾーン 26床

解放ゾーン 24床

研修のポイント

1. 身体疾患を有する精神科患者の診療が学べる！
2. 病床数が多く多数の症例が経験できる！
3. 精神科疾患の外来診療が経験できる！

初診外来予診



病棟の様子



隔離病棟



電気痙攣療法



救急・麻酔科

令和4年度

救急外来 1年間 14655件

平均 40.2/日

救急搬送 1年間 1742件

研修のポイント

1. 麻酔科で気管内挿管、全身管理をしっかりとマスター！
2. 当直は1次・2次救急から。回数は月2～3回
指導医がバックアップ、common diseaseも
たくさん経験！
3. 血沸き肉躍る3次救急は高度救急病院の外部研修で！



基礎からしっかり
マスター！！



地域医療



地域に密着した医院で研修
北九州市内：宿舎より公共交通機関や
車で15分程度

- 入院施設
- 老健施設、グループホーム
- デイケア
- 健康診断
- 内視鏡検査



山崎リゾートクリニック



木村医院

院内開催研修



- 感染症・抗菌薬勉強会
- NST学習会
- キャンサーボード
- 医療安全管理研修会
- 褥瘡研修会
- 院内感染対策研修会
- 地域医療講演会 etc

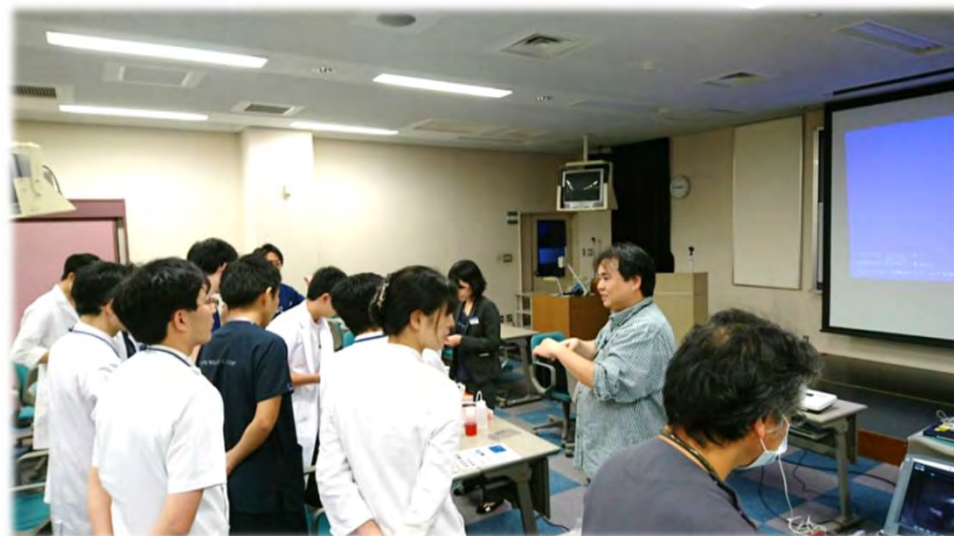

国立病院機構主催の研修にも参加できます！

学会・研究会発表



外科地方会、内科地方会
日本小児科学会、日本精神科学会
etc...

医局集談会



病理検討会

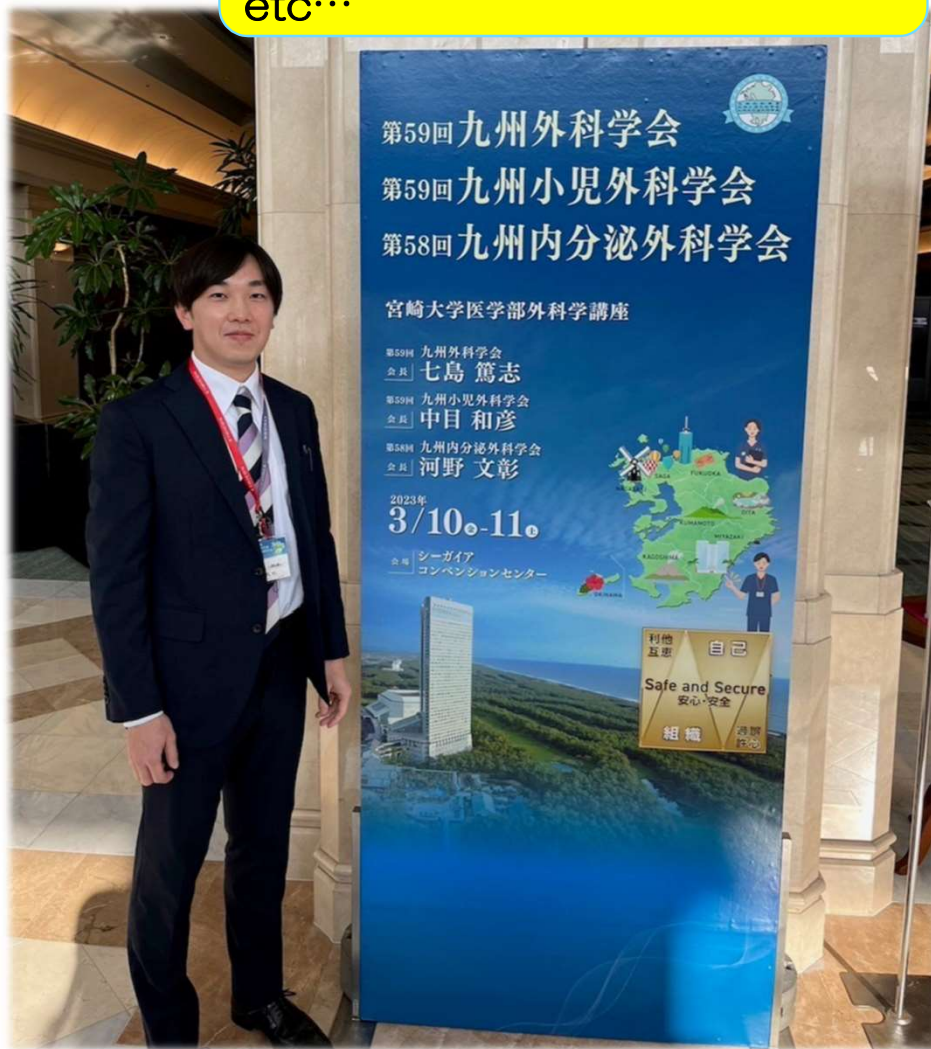

進路・・・色々な所に巣立っています！



- 内科（専門内科） 外科 小児科 救急
- 麻酔科 産婦人科 精神科 眼科
- 整形外科 放射線科 小児外科
- 皮膚科 病理検査科 保健所 etc

関連大学医局の他、専門病院にも・・・
一緒に考え、応援します！

院内行事

ビールパーティー



健康フェア



こども向け体験



小倉祇園



模擬店



研修医のレジャー

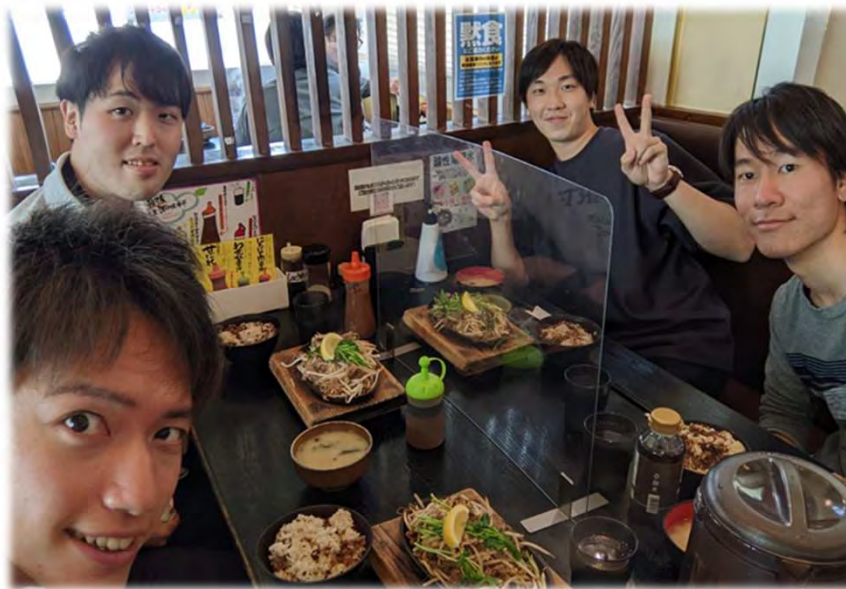

処遇



- 勤務時間 週35時間 年休20日間
- 給与(月額) 1年次 325,000円
2年次 335,000円
- 当直手当あり 1年次月2回 2年次月3回
- 外部研修活動
学会、研究会、国立病院機構研修
※参加費用支給有
- 公的保険 社会保険/雇用保険

宿 舎



病院敷地内

3DK 4,300円/月

2DK 2,900円/月

★設備

ベッド、机、カーテン、照明、
ガスコンロ、給湯器、エアコン、
電子レンジ、洗濯機

★駐車場

1年間 6,000円

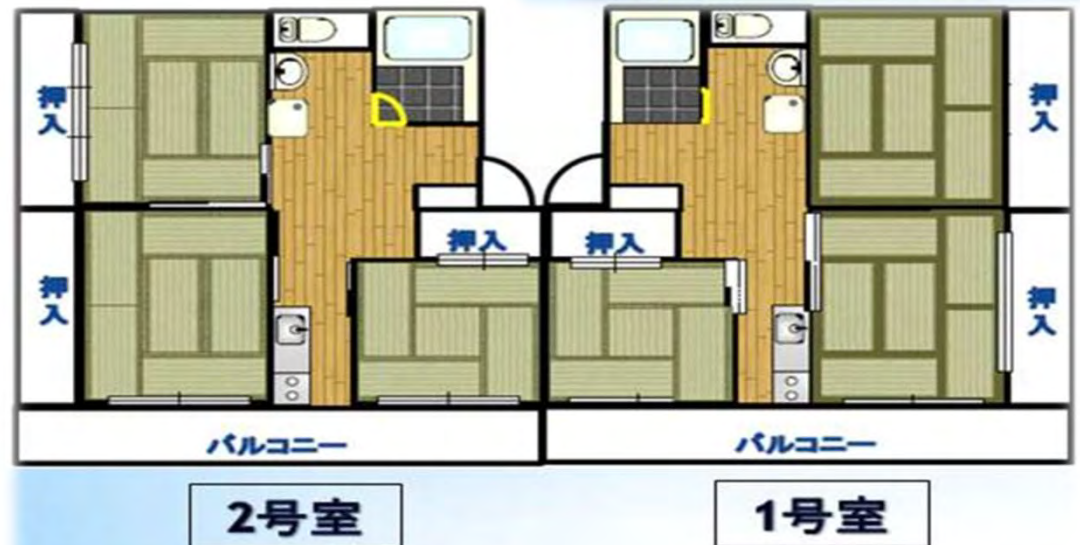

募集要項



- 募集人数 4名
- 募集方法 公募
- 選考方法 **面接試験のみ**

評価ポイント

お人柄

コミュニケーション能力

医療に取り組む姿勢・意欲

応募必要書類

履歴書（当院指定形式）

卒業証書または卒業見込み証明書

成績証明およびCBT結果

- 選考日 令和5年8月30日

病院見学会でお待ちしています！

