

独立行政法人 国立病院機構 福岡東医療センター

令和5年6月10日（土）臨床研修合同説明会



概要

開設者 独立行政法人国立病院機構

病院長 中根 博

病床数 総数 549床

一般 363床、結核 38床、感染症病床 12床、

ICU 6床、救命救急センター10床、重心病床120床

職員数 849名：医師 116名、看護師 490名

**第一種・第二種感染症指定医療機関、三次救命救急センター
地域医療支援病院、地域がん診療連携拠点病院、
福岡県災害拠点病院ほか**

感染症センター(2014年7月開設)



第1種病棟 (2床)

結核病棟・感染症センター・
ICUでCOVID-19の患者を受け
入れています。

福岡県で唯一の施設
エボラ出血熱疑いの患者を受け入れました



第2種病棟 (10床)

外来棟内観



研修医について

令和5年度の研修医（男6名、女6名）

2年次 基幹型4名

1年次 基幹型4名、協力型4名

計12名

出身大学

九州、久留米、福岡、佐賀、山口、熊本、
金沢医科、東海、大分

研修医は各科を1人でまわることが多い（多くても2人）

診療科

- 呼吸器内科
- 呼吸器外科
- 循環器科
- 腎臓内科
- 脳神経内科
- 神経内科
- 脳神経外科
- 消化器・肝臓内科
- 血液内科
- 糖尿病・内分泌内科
- 感染症内科
- 外科
- 血管外科
- 整形外科
- 皮膚科
- 小児科
- 救急科
- 放射線科
- 麻酔科
- 歯科口腔外科
- 婦人科



1年次 研修内容

- 内科（2ヶ月×3科）

呼吸器、循環器、消化器、血液・感染症、
脳神経、腎臓・糖尿病内分泌の中から3科

- 外科（2ヶ月）

- 麻酔科（1ヶ月）

- 救急科（1ヶ月）

- ★**選択（2ヶ月）：内科2ヶ月あるいは外科系2ヶ月**

※外科系は呼吸器外科、整形外科から選択します

呼吸器外科2か月、整形外科2か月、呼吸器外科・整形外科を
1か月ずつ選択する3通りの選び方があります

2年次 研修内容

- 小児科（2ヶ月）
- 産婦人科（1ヶ月）：九州医療センター
- 精神科（1ヶ月）：福間病院
- 地域医療（1ヶ月）
- 救急科（1ヶ月）
- 選択（6ヶ月）

→院内の全ての診療科から選択可能です



1年次 ローテーションの例

内科系志望の研修医A先生の場合

★ 選択

4月 5月
呼吸器内科

6月 7月
外科

8月
救急

9月 10月
循環器内科

11月
麻酔科

12月 1月
血液・感染症内科

2月 3月
糖尿病・腎臓内科



1年次 ローテーションの例

外科系志望の研修医B先生の場合

★ 選択

4月 5月
糖尿病・腎臓内科

6月
呼吸器
外科

7月
麻酔科

8月 9月
外科

★ 選択

10月
救急

11月 12月
呼吸器内科

1月
整形外科

2月 3月
循環器内科

救命救急センター



福岡県で10病院の
うちの1つ

救命センター病棟



救急初療室

発熱患者の救急車は、一般の救急車とは別の入り口から受け入れています

救急体制

平日の昼間、急患対応は救急専門医による

夜および土日祝の昼間は6人体制：

- (1) 研修医 1名
- (2) 内科系医師 1名
- (3) 外科系医師 1名 (22時まで)
- (4) 救急車対応医師 1名
- (5) ICU対応医師 1名
- (6) 小児科医師 1名

救急車受入台数
3761台/年
(令和4年度)

研修医は基本的に救急車、救急外来対応



研修生活



- 研修医室：1人1デスク＋本棚
- 宿舎：病院から徒歩5分、駐車場あり
入居は希望者のみ
- 当直：基本的に1カ月に3回または4回
- 給料：基本給＋時間外＋当直代(夜勤手当)
- 病院駐車場：車通勤可能、駐車場代無料



研修生活

- スキルアップセミナー
月に1回、研修医向けの勉強会



- 症例検討会での発表あり
- メンタルヘルスケア
4ヶ月ごとに精神科の先生による面談
- 学会発表・論文投稿



私たちの「押し」は？

手厚い指導体制と職種間の垣根の低さ

- ・ マンツーマンで教えてもらえる
- ・ 臨床に生かせる知識を学べる
- ・ 当直で初期対応させてもらえる

医師としての一步を踏み出すのに
最適な職場！



とある研修医の一日

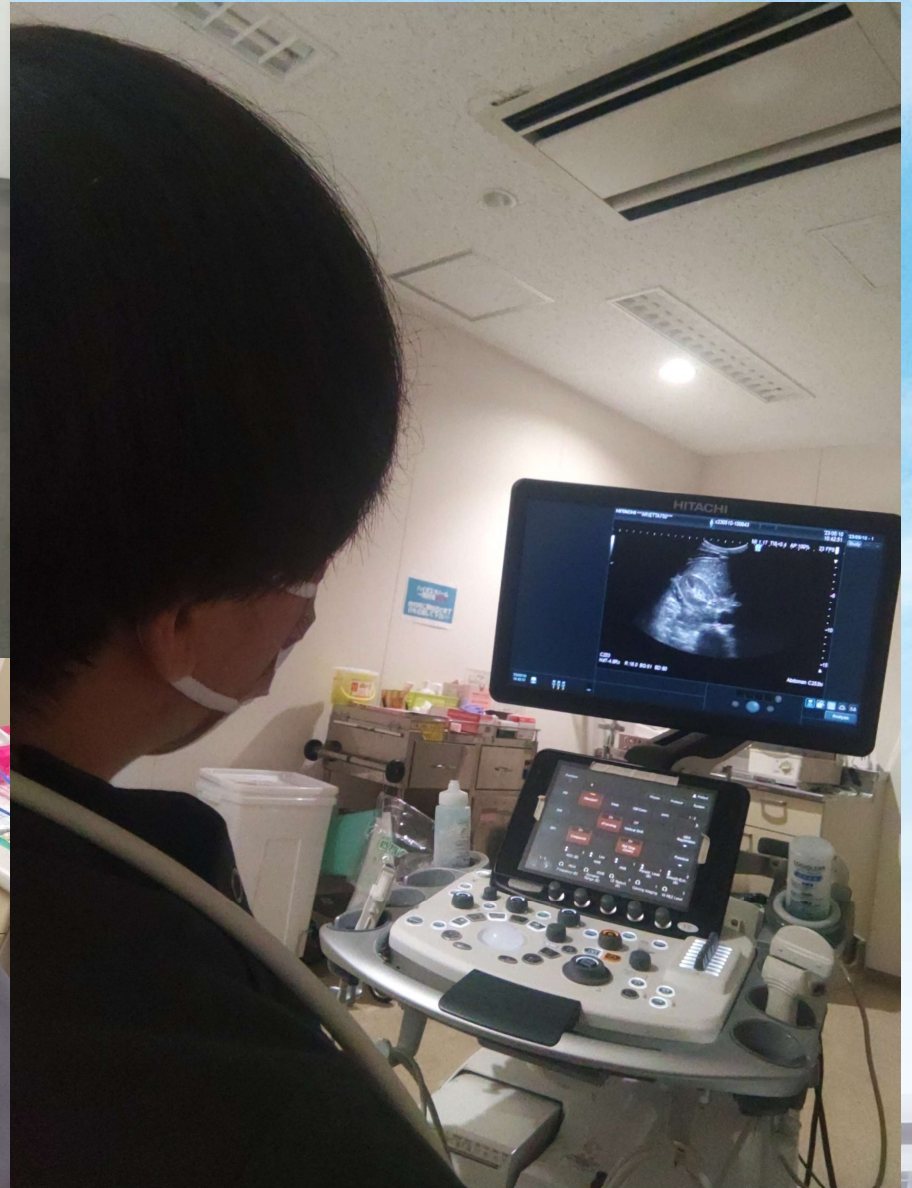

令和6年度 初期研修医採用試験

定員：4名

願書受付：6月5日(月)～7月26日(水)

試験日：8月3日(木)

試験予備日：8月7日(月)

試験内容：小論文、面接

**病院見学を行なっています！
ご連絡をお待ちしています**

